

喫茶だより

喫茶ポーポーの木は
平尾団地商店街にあります。

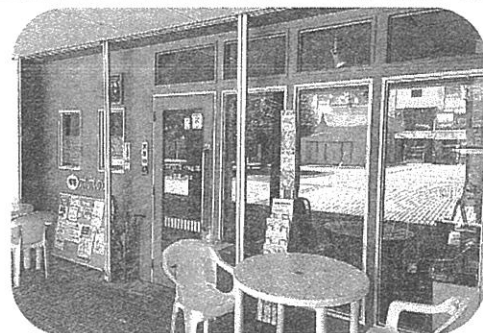

喫茶の営業は火曜日・木曜日・土曜日です。

(営業時間 10:30~16:00)

☆日曜日活動予定

うたカフェ ポーポー

毎月第2日曜日 13時半~15時 34号棟集会所
1月14日・2月11日・3月10日



ボイストレーニング講座

毎月第3日曜日 13時半~15時 34号棟集会所
1月21日・2月18日・3月17日

☆クラブ活動

喫茶2階、又は集会所にて

水彩画教室

毎月第1土曜日 10時~12時

絵手紙教室

毎月第4火曜日 13時半~15時

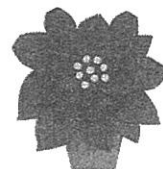

☆街探検

10月に平尾小学校の街体験で3回取材を受けました。
小さな記者たちが、喫茶ポーポーのことを「美味しいお昼の
食べられる楽しいところ」と記事にまとめてくれました。
壁面に飾っています。ぜひご覧ください。

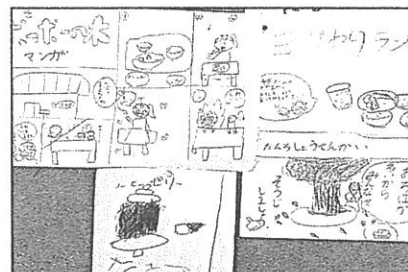

☆ありがとうございます



長岡様よりナス、ネギ、ジャガイモ、森様よりお米 10kg、山田様より大根、里芋、ほうれん草など沢山いただきました。いつも喫茶の運営を支えてくださりありがとうございます

☆壁面展示予定

1月 水彩画：工藤 榮さん
2~3月 写真：向山さん

☆お知らせ

今年もありがとうございました。
年内の喫茶の営業は
12/28 14時までです。
新年は1/6から営業します。
良いお年をお迎えください。

編集
後記

冬至が過ぎれば少しづつ日がのびてきますが、寒さはこれからが本番です。よく食べ、よく寝て元気で正月を迎えましょう。(佐藤)

困った時はお電話下さい。 ☎042-379-3373

ポーポーの木のホームページでも事業の紹介をしています。

<https://popo-noki.jimdofree.com>

なんでも相談会 毎週水曜日 10:00~16:00



看護師・ケアマネジャー・介護福祉士・保育士が関係機関と連携しながらお役に立ちます。